

# Schnee- flocke



Cluborgan SC Zuchwil

Gegründet 1935

20. Jahrgang

Redaktion: U. Frey/L. Tschui

Erscheint dreimal jährlich

in einer Auflage von 200 Exemplaren

Nr. 1 / 1997 / 98

# Bänzecheigle

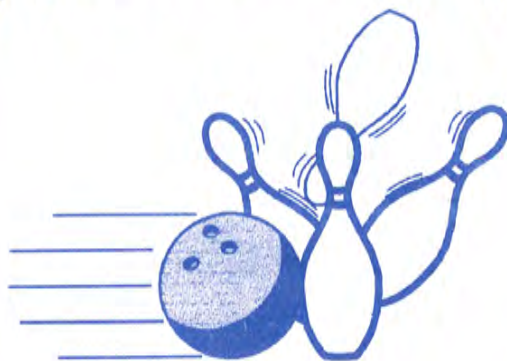

Donnerstag 4. Dezember 1997  
19.00 Uhr in Noldy's Restaurant Zuchwil  
Kommt frühzeitig um Euch einzuspielen  
Das Turnen fällt diesen Donnerstag aus



\*\*\*  
**MARTINSHOF**  
HOTEL RESTAURANT  
Zuchwil, Tel. 032 685 45 45

# schreinerei matthias wälti

vormals  
G. Wullschleger



Neu- und Umbauten  
Türen, Fenster

Massanfertigungen  
Reparaturen

Flurweg 1  
4528 Zuchwil

Tel. 032 685 35 56

*J. Hoppler*

Isolierungen  
Kälte-, Wärme- und Schallisolationen, Brandschutz

4515 Oberdorf SO

Balmfluhstrasse 16

Telefon 032 622 62 66

Telefax 032 623 28 18

Natel 079 341 05 09



## Veloausflug vom 27. Juli 1997

Rrrrrriing - rrrrrriing!!! Sonntag morgen, 08.00 Uhr. Der Wecker schellt uns Langschläfer früh aus den Federn. Ein Blick zum Fenster und siehe da, Wunder über Wunder; Die Sonne lacht uns an. Also los, Badesachen und Picknick packen und ab aufs Bike. Heute ist eine Velotour mit dem Skiclub angesagt, die darf man nicht verschlafen.

Um 09.00 Uhr trifft sich eine kleine Schar bei Tschui's, und ab geht die Post. Wir radeln unter der Führung von Sacha Ruch in den Solothurner Stadtwald und danach weiter der Aare nach bis Büren. Am anderen Aareufer geht es wieder zurück bis zur neuen Brücke bei Arch, wo uns Lucie und Fredy Tschui bereits erwarten. Der Grill ist bereit und die Glut heizt uns zusätzlich heftig ein. Eine halbe Stunde später treffen auch die drei unterwegs eingekehrten Radler bei uns ein und plazieren ihre Fressalien auch auf dem Grill. Nach einem gemütlichen Essen und einer kleinen Plauderstunde, werden unsere Köpfe immer hitziger und wir machen den Zehentest in der Aare. Brrrrrr - ist die kalt. Die Jungmannschaft lässt sich nicht schocken und nimmt die Herausforderung gegen die kalten Fluten an. Auch wir montieren unsere Badehosen und steigen ins kalte Nass. Nach anfänglichen „Erfrierungserscheinungen“ gewöhnen wir uns doch noch an die natürliche Tiefkühlruhe, genannt Aare, und schwimmen mit den Fischen und den Gebrüder Rauber um die Wette.

Nachdem wir alle wieder einigermaßen trocken sind, radeln wir weiter bis Altreu und genehmigen uns im grünen Affen ein Glacé. Der Aare nach geht's weiter durch die Selzacher Witi und das Tempo wird immer mehr gesteigert. In einer Kurve passiert es und „der kleine Rauber“ versucht Mäuse zu fangen. Die Mäuse hat er nicht erwischt, einige Schrammen trägt er aber vom fehlgeschlagenen Versuch davon. Nach Verarztung der Blessuren fährt er jedoch tapfer weiter und alle kommen gegen Abend müde wieder an der Poststrasse in Zuchwil an.

Auch der schönste Tag geht einmal zu Ende und wir warten gespannt auf die nächsten Aktivitäten des Skiclubs.

*Alex Lutz*



Rolf Zeller  
Feuerwehr- und Industriebedarf  
4528 Zuchwil

Ausrüstungen, Schutz-, Arbeits- und Freizeitbekleidung für:  
**Feuerwehr - Polizei - Zivilschutz - Gemeinde - Private**

**BOSCH** 

**rukka**

 **MAG-LITE**

Telefon 032 / 685 29 30

Telefax 032 / 685 23 82

**ZIEGLER AG**  
ELEKTROUNTERNEHMUNG



ELITE  
TELECOM

Langfeldstrasse 25  
4528 Zuchwil  
Telefon 032 685 30 72

**SPEISERESTAURANT  
BIRCHI**

4528 Zuchwil, Ruhetag: Di ab 14 Uhr + Mittwoch  
Tel. 032 685 66 16, Fax 032 685 75 37  
Grotto: Pizza/Spaghetti

**NEU:**

Während der Wintermonate  
Fondue auf verschiedene Arten  
zubereitet im Grotto-Keller.

Sehr grosse Speiseauswahl.  
Ständig wechselnde Spezialitätenkarte.  
Säli für Familienfeste, Traueressen usw.

Mit freundlicher Empfehlung:  
Familie Danz

**TEE**  
hat Power



Der  
**TEELADEN**

Führende  
Fachgeschäfte  
in Sachen Tee

**GartenHaus Zuchwil**  
4528 Zuchwil  
Telefon 032 686 69 69



15. August 1997

KARTBAHN LYSS

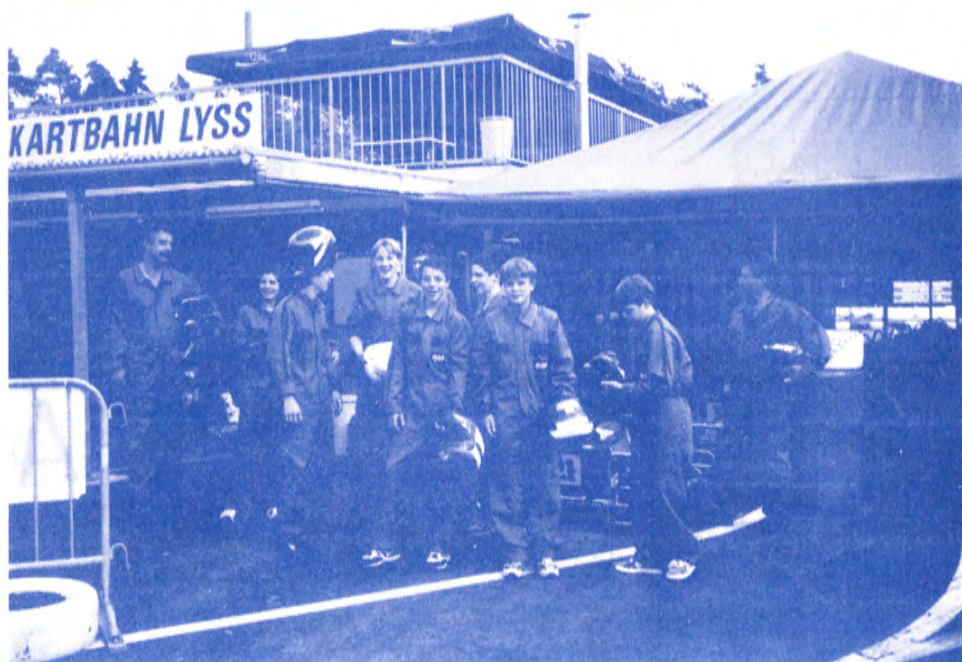



Ingenieurbüro  
für Hoch- und Tiefbau

STEPHAN VOLLENWEIDER

Arvenweg 9, 4528 Zuchwil  
Telefon 032 685 30 30

---

# Rööösi

Druckerei Papeterie Bürobedarf

4528 Zuchwil  
Hauptstrasse 40  
Tel. 032 685 21 66  
Fax 032 685 68 72



## Die Bank der guten Wahl

Wer seine Ersparnisse gut anlegen will, geht damit  
zur Raiffeisenbank Zuchwil

## Raiffeisenbank Zuchwil

Kosziuszkoweg 13



# TSCHUI AG

Planungen Sanitär Heizung Spenglerei

Postweg 9 4528 Zuchwil Telefon 032 685 48 25 Fax 032 685 56 06



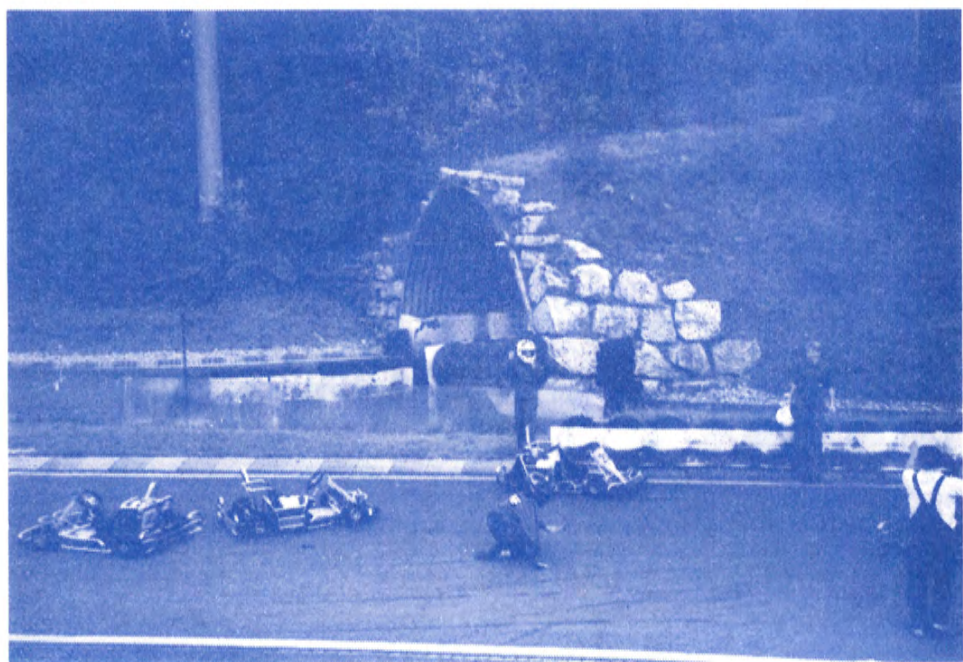
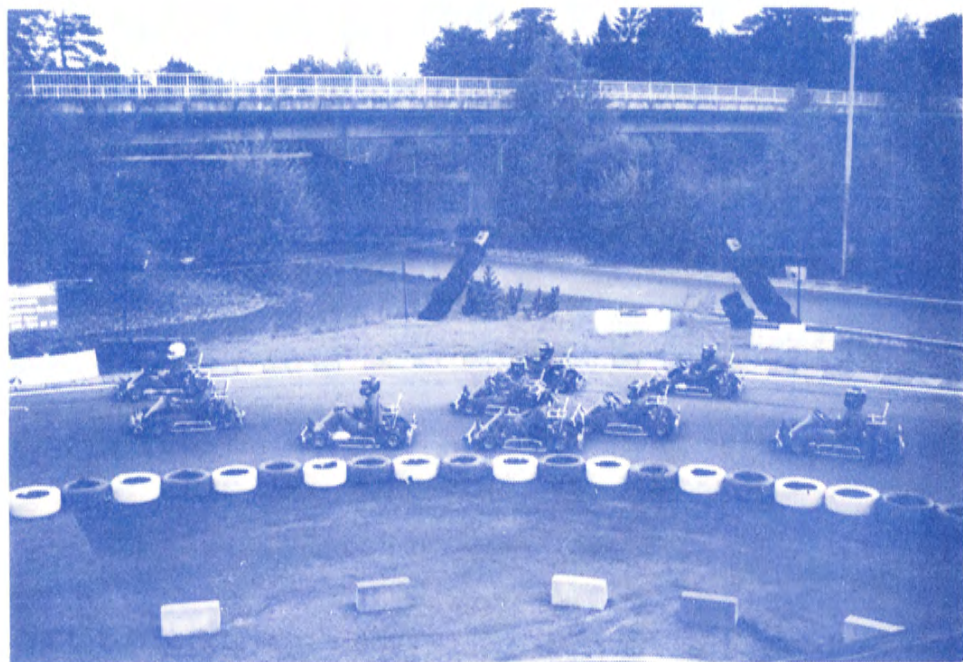



Generalagentur Solothurn  
Klaus Bamert  
Wengistrasse 26  
4502 Solothurn  
Telefon 032 625 83 83

  
**Schweizerische Mobiliar**  
Versicherungsgesellschaft

auch beim Sport die richtige Wahl

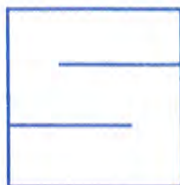

# Stampfli

Radio TV HiFi Video  
Nachfolger R. Wenger

Ihr Fachgeschäft für

## Radio-TV-Service und Reparaturen

Hausinstallationen an der Gemeinschaftsantenne führen wir prompt  
und preiswert aus

Kriegstettenstrasse 3  
4553 Subingen

Filiale Derendingen  
Deitingenstrasse 1

Telefon 032 682 24 44



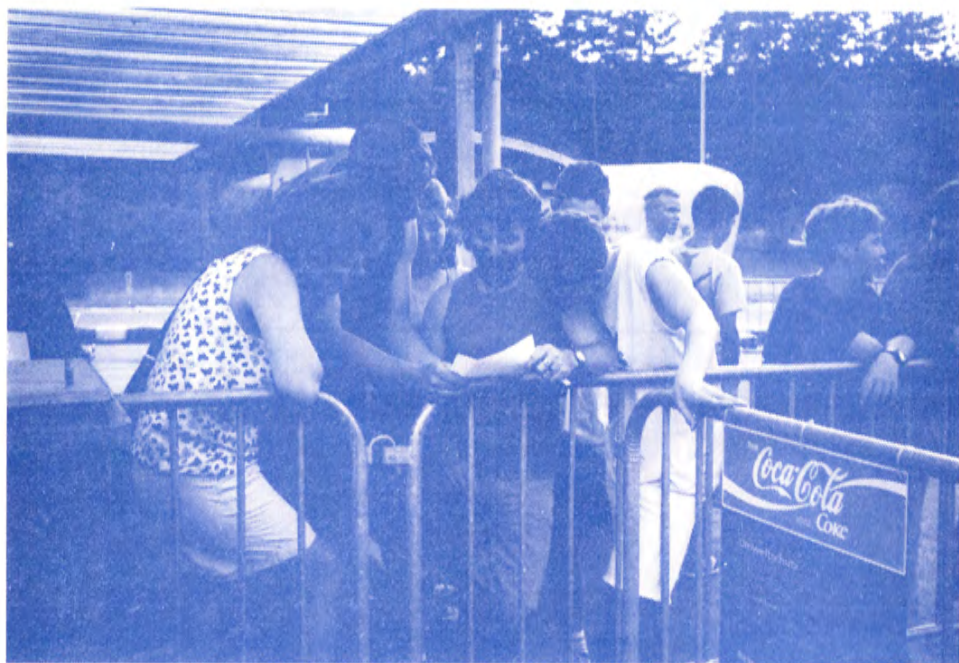

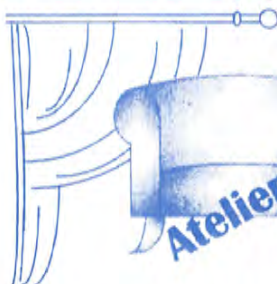

**Atelier Luginbühl**

Verkauf von Möbeln  
Teppichen und Vorhängen  
mit wohllicher Ambiance

Eigenes Polster- und Vorhangatelier  
für Stil und Moderne

Hauptstrasse 7, 4528 Zuchwil  
Telefon 032 685 59 59  
Fax 032 685 59 59

**winterthur**

**Winterthur Versicherungen**  
Generalagentur Solothurn

Dornacherplatz 11, Postfach  
4501 Solothurn  
Telefon 032 625 59 49  
Telefax 032 625 59 30

**Rudolf Tschumi**

Telefon 032 625 59 40



Aufmerksame Bedienung im

**Herren-Salon  
Marcel Hattler**

Hauptstrasse 57, 4528 Zuchwil

**HUGO JAEGGI**  
  
**FAHRSCHULE**

**ZUCHWIL**



Telefon 032 685 39 59  
Natel 077 31 57 70

**Jeden Monat Verkehrskundekurs  
VKU**



Spezialpreise  
für Lehrlinge und Studenten



# JO + Junioren - Programm (J+S)

# SCZ

Bitte herauslösen und aufbewahren!!!

25.10. 97	14.00 - 16.00	Turnen	Zelgli, Zuchwil
08.11. 97	14.00 - 16.00 18.00 - 20.00 20.00 - 22.00	Turnen div. Spiele Racletteessen	Zelgli, Zuchwil Lindensaal, Zuchwil
15.11. 97	14.00 - 16.00	Turnen	Zelgli, Zuchwil
22.11. 97	14.00 - 16.00	Turnen	Zelgli, Zuchwil
11.01. 98	7.45 P-Coop	Skifahren	Saanenmöser
25.01. 98	7.45 P-Coop	Skifahren	Charmey
15.02. 98	7.45 P-Coop	Skifahren	Adelboden
01.03. 98	7.45 P-Coop	Skirennen	Sörenberg
14.03 - 15.03. 98	Skiweekend	Skifahren	Blatten / Belalp spez. Programm

## JO-Leiter

Ruch Sacha  
Solothurnstr. 3  
4562 Biberist  
032 672 16 23

## Junioren-Leiter

Glutz Beat  
Hauptstrasse 50  
4528 Zuchwil  
032 685 37 54



**WINTERPROGRAMM 1997/98  
(ZUM AUFBEWAHREN)**

\*\*\*\*\*

<b>Jeden Donnerstag</b>	<b>20.00 Uhr</b>	<b>Turnen in der Blumenfeld-Turnhalle</b>
<b>8. Nov. 97</b>	<b>18<sup>00</sup> SC &amp; JO</b>	<b>Jassmeisterschaft / Raclett im Lindensaal Zuchwil Orientierung Winterprogramm</b>
<b>4. Dez. 97</b>	<b>ab 19<sup>00</sup>SC</b>	<b>Bänze-Cheigle Rest. Noldy's Kegelbahn</b>
<b>5.-7. Dez. 97</b>	<b>16<sup>30</sup> Abfahrt SC</b>	<b>Leiter und Interessenten sowie Clubmitglieder 2 Tage Zermatt. Siehe Einladung!</b>
<b>7. Dez. 97</b>	<b>7<sup>45</sup> Uhr</b>	<b>Eröffnungstour mit oder ohne Ski. Leitung Fredy Ryser Tel. Anmeldung</b>
<b>14. Dez. 97</b>	<b>7<sup>45</sup> Uhr SC &amp; JO</b>	<b>Gem. Einführungstour und Einfahren für alle. Ort Diemtigtal. Leitung Fredy Ryser &amp; J+S Leiter.</b>
<b>Weihnacht/Neujahr</b>	<b>Der Vorstand wünscht Euch allen frohe Weihnachten und ein gutes und frohes neues Jahr.</b>	
<b>21. bis 28. Dez</b>	<b>div. Touren</b>	<b>nach Absprache mit F. Ryser</b>
<b>Sonntag 11. Jan. 98</b>	<b>07.<sup>45</sup> Uhr SC &amp; JO</b>	<b>Allgemeines Skifahren Ort: Saanenmöser. Skischule für für alle Mitglieder. Es gibt etwas zu lernen</b>
<b>Samstag/Sonntag 17.-18. Jan. 98</b>	<b>Skitour nach spez. Programm</b>	<b>Leitung: F. Ryser Ort: Andermatt Teilneh- merzahl beschränkt. Ein- ladung folgt in der nächsten Ausgabe. Besuch d."Türeler"</b>
<b>nur 18.Jan</b>	<b>7<sup>45</sup> Uhr SC</b>	
<b>Sonntag 25 Jan.</b>	<b>0745 Uhr SC &amp; JO</b>	<b>Allgemeines Skifahren Ort: Charmey</b>



# **JO + Junioren - Programm (J+S)**

# **SCZ**

Bitte herauslösen und aufbewahren!!!

25.10. 97	14.00 - 16.00	Turnen	Zelgli, Zuchwil
08.11. 97	14.00 - 16.00 18.00 - 20.00 20.00 - 22.00	Turnen div. Spiele Racletteessen	Zelgli, Zuchwil Lindensaal, Zuchwil
15.11. 97	14.00 - 16.00	Turnen	Zelgli, Zuchwil
22.11. 97	14.00 - 16.00	Turnen	Zelgli, Zuchwil
11.01. 98	7.45 P-Coop	Skifahren	Saanenmöser
25.01. 98	7.45 P-Coop	Skifahren	Charmey
15.02. 98	7.45 P-Coop	Skifahren	Adelboden
01.03. 98	7.45 P-Coop	Skirennen	Sörenberg
14.03 - 15.03. 98	Skiweekend	Skifahren	Blatten / Belalp spez. Programm

## **JO-Leiter**

Ruch Sacha  
Solothurnstr. 3  
4562 Biberist  
032 672 16 23

## **Junioren-Leiter**

Glutz Beat  
Hauptstrasse 50  
4528 Zuchwil  
032 685 37 54



**WINTERPROGRAMM 1997/98  
(ZUM AUFBEWAHREN)**

\*\*\*\*\*

<b>Jeden Donnerstag</b>	<b>20.00 Uhr</b>	<b>Turnen in der Blumenfeld-Turnhalle</b>
<b>8. Nov. 97</b>	<b>18<sup>00</sup> SC &amp; JO</b>	<b>Jassmeisterschaft / Raclett im Lindensaal Zuchwil Orientierung Winterprogramm</b>
<b>4. Dez. 97</b>	<b>ab 19<sup>00</sup>SC</b>	<b>Bänze-Cheigle Rest. Noldy's Kegelbahn</b>
<b>5.-7. Dez. 97</b>	<b>16<sup>30</sup> Abfahrt SC</b>	<b>Leiter und Interessenten sowie Clubmitglieder 2 Tage Zermatt. Siehe Einladung!</b>
<b>7. Dez. 97</b>	<b>7<sup>45</sup> Uhr</b>	<b>Eröffnungstour mit oder ohne Ski. Leitung Fredy Ryser Tel. Anmeldung</b>
<b>14. Dez. 97</b>	<b>7<sup>45</sup> Uhr SC &amp; JO</b>	<b>Gem. Einführungstour und Einfahren für alle. Ort Diemtigtal. Leitung Fredy Ryser &amp; J+S Leiter.</b>
<b>Weihnacht/Neujahr</b>	<b>Der Vorstand wünscht Euch allen frohe Weihnachten und ein gutes und frohes neues Jahr.</b>	
<b>21. bis 28. Dez</b>	<b>div. Touren</b>	<b>nach Absprache mit F. Ryser</b>
<b>Sonntag 11. Jan. 98</b>	<b>07.<sup>45</sup> Uhr SC &amp; JO</b>	<b>Allgemeines Skifahren Ort: Saanenmöser. Skischule für für alle Mitglieder. Es gibt etwas zu lernen</b>
<b>Samstag/Sonntag 17.-18. Jan. 98</b>	<b>Skitour nach spez. Programm</b>	<b>Leitung: F. Ryser Ort: Andermatt Teilnehmernzahl beschränkt. Einladung folgt in der nächsten Ausgabe. Besuch d. "Türelers"</b>
<b>nur 18. Jan</b>	<b>7<sup>45</sup> Uhr SC</b>	
<b>Sonntag 25 Jan.</b>	<b>0745 Uhr SC &amp; JO</b>	<b>Allgemeines Skifahren Ort: Charmey</b>



**WINTERPROGRAMM 1997/98  
(ZUM AUFBEWAHREN)**



<b>Samstag/Sonntag</b> 31. Jan. 1. Feb. 98	<b>Skiweekend für SC</b> spez. Programm	<b>Leitung:</b> R. Gygax / K. Tschui <b>Ort:</b> Wengen <b>Teilnehmerzahl</b> beschränkt. <b>Einladung</b> folgt.
<b>Sonntag 15. Feb.</b>	<b>0745 Uhr SC &amp; JO</b>	<b>Allgemeines Skifahren</b> <b>Ort:</b> Adelboden
<b>Sonntag 1. März</b>	<b>0745 Uhr SC &amp; JO</b>	<b>CLUBRENNEN</b> <b>Ort:</b> Sörenberg zwei Läufe nacheinander. <b>Achtung:</b> Spezialdisziplin für JO, Rennfahrer und Gäste
<b>Samstag/Sonntag</b> 14.-15. März 98	<b>Skiweekend für JO</b> spez. Programm	<b>Leitung:</b> B. Glutz / S. Ruch <b>Ort:</b> Platten <b>Teilnehmerzahl</b> beschränkt. <b>Einladung</b> folgt.
<b>14.-15. März 98</b>	<b>Touren-Weekend</b>	<b>Programm</b> folgt.
<b>Ostern</b> 10.-13. April	<b>nach spez. Prog.</b>	<b>Osterlager Hahnenmoospass</b> <b>Ort:</b> Adelboden - Lenk dänk <b>Leitung:</b> S. & HP. Rüefli-Frey
<b>1. Mai</b>	<b>spez. Programm</b>	<b>Nur für gute bis sehr gute</b> <b>Touren-Fahrer</b> <b>Ort:</b> Engelberg <b>Gletscherweekend:</b> <b>Anmel-</b> <b>dung bis:</b> 5. 3.98 an K. Tschui ( <b>Teilnehmerzahl</b> beschränkt) <b>Weekend</b> zum <b>Saisonschluss</b>
<b>2. - 3. Mai</b>	<b>Schlussfahrt</b>	

**Tourenprogramm in dieser und der nächsten Ausgabe**

**Abfahrt und Treffpunkt jeweils Parkplatz COOP ZUCHWIL**

**Adressen:**

**SC**  
**Kurt Tschui**  
**Fichtenweg 5**  
**4528 Zuchwil**  
**Tel. 065 685 27 42**  
**G. 685 48 25**

**Touren**  
**Ryser Alfred**  
**Pisoniweg 9**  
**4528 Zuchwil**  
**065 685 27 64**

**SCHREINEREI  
INNENAUSBAU**

**PETER  
VON  
ALLMEN  
ZUCHWIL**

Planung und Ausführung von  
allgemeinen  
Schreinerarbeiten  
Kücheneinrichtungen  
Restaurants  
Ladeneinrichtungen  
Umbauarbeiten

Peter von Allmen  
dipl. Schreinermeister

Gewerbestrasse 10  
4528 Zuchwil  
Telefon 032 685 44 22  
Telefax 032 685 57 23

Mit der  
attraktiven  
Auswahl

**WIEGAND  
OPTIK**

Brillen, Kontaktlinsen  
Optische Instrumente

**Jörg Wiegand-Flück**

Augenoptiker

Schulhausstrasse 4  
4528 Zuchwil  
Telefon 032 685 55 11

Unsere Öffnungszeiten:  
Dienstag bis Freitag  
8.30 bis 12.00, 13.30 bis 18.30 Uhr  
Samstag 8.30 bis 14.00 Uhr  
Montag geschlossen

## Sport-Bandagen

- Gehstöcke und Krücken
- Tennisarm-Binden
- Ellbogen-Bandagen
- Rippen- und Nierengürtel
- Kniekappen
- Knöchelbandagen
- Ristbänder

**WAG**

Zentrum-Drogerie 4528 Zuchwil

## Cafeteria Zurflüh Feinbäckerei-Konditorei

Schulhausstrasse 10, 4528 Zuchwil  
Telefon 032 685 32 61



Geöffnet:  
Montag bis Freitag 6.30 bis 18.30 Uhr  
Dienstag Ruhetag  
Samstag 8.00 bis 13.00 Uhr  
Sonntag 9.00 bis 18.00 Uhr

**WINTERPROGRAMM 1997/98  
(ZUM AUFBEWAHREN)**



<b>Samstag/Sonntag</b> 31. Jan. 1. Feb. 98	<b>Skiweekend für SC</b> spez. Programm	<b>Leitung:</b> R. Gygax / K. Tschui <b>Ort:</b> Wengen <b>Teilnehmerzahl</b> beschränkt. <b>Einladung</b> folgt.
<b>Sonntag 15. Feb.</b>	<b>0745 Uhr SC &amp; JO</b>	<b>Allgemeines Skifahren</b> <b>Ort:</b> Adelboden
<b>Sonntag 1. März</b>	<b>0745 Uhr SC &amp; JO</b>	<b>CLUBRENNEN</b> Ort: Sörenberg zwei Läufe nacheinander. <b>Achtung:</b> Spezialdisziplin für JO, Rennfahrer und Gäste
<b>Samstag/Sonntag</b> 14.-15. März 98	<b>Skiweekend für JO</b> spez. Programm	<b>Leitung:</b> B. Glutz / S. Ruch <b>Ort:</b> Platten <b>Teilnehmerzahl</b> beschränkt. <b>Einladung</b> folgt.
<b>14.-15. März 98</b>	<b>Touren-Weekend</b>	<b>Programm</b> folgt.
<b>Ostern</b> 10.-13. April	<b>nach spez. Prog.</b>	<b>Osterlager Hahnenmoospass</b> <b>Ort:</b> Adelboden - Lenk dank <b>Leitung:</b> S. & HP. Rüefli-Frey
<b>1. Mai</b>	<b>spez. Programm</b>	<b>Nur für gute bis sehr gute</b> <b>Touren-Fahrer</b> Ort: Engelberg
<b>2. - 3. Mai</b>	<b>Schlussfahrt</b>	<b>Gletscherweekend: Anmel-</b> <b>dung bis: 5. 3.98 an K. Tschui</b> <b>(Teilnehmerzahl beschränkt)</b> <b>Weekend zum Saisonschluss</b>

*Tourenprogramm in dieser und der nächsten Ausgabe*

**Abfahrt und Treffpunkt jeweils Parkplatz COOP ZUCHWIL**

**Adressen:**

**SC**  
**Kurt Tschui**  
**Fichtenweg 5**  
**4528 Zuchwil**  
**Tel. 065 685 27 42**  
**G. 685 48 25**

**Touren**  
**Ryser Alfred**  
**Pisoniweg 9**  
**4528 Zuchwil**  
**065 685 27 64**



**SCHREINEREI  
INNENAUSBAU**

**PETER  
VON  
ALLMEN  
ZUCHWIL**

Planung und Ausführung von

allgemeinen  
Schreinerarbeiten  
Kücheneinrichtungen  
Restaurants  
Ladeneinrichtungen  
Umbauarbeiten

Peter von Allmen  
dipl. Schreinermeister

Gewerbestrasse 10  
4528 Zuchwil  
Telefon 032 685 44 22  
Telefax 032 685 57 23

## Sport-Bandagen

- Gehstöcke und Krücken
- Tennisarm-Binden
- Ellbogen-Bandagen
- Rippen- und Nierengürtel
- Kniekappen
- Knöchelbandagen
- Ristbänder



Zentrum-Drogerie 4528 Zuchwil

Mit der  
attraktiven  
Auswahl

## WIEGAND OPTIK

Brillen, Kontaktlinsen  
Optische Instrumente

**Jörg Wiegand-Flück**

Augenoptiker

Schulhausstrasse 4  
4528 Zuchwil  
Telefon 032 685 55 11

Unsere Öffnungszeiten:  
Dienstag bis Freitag  
8.30 bis 12.00, 13.30 bis 18.30 Uhr  
Samstag 8.30 bis 14.00 Uhr  
Montag geschlossen

## Cafeteria Zurflüh Feinbäckerei-Konditorei

Schulhausstrasse 10, 4528 Zuchwil  
Telefon 032 685 32 61



Geöffnet:  
Montag bis Freitag 6.30 bis 18.30 Uhr  
Dienstag Ruhetag  
Samstag 8.00 bis 13.00 Uhr  
Sonntag 9.00 bis 18.00 Uhr

Am Samichlaus in

Zermatt

5. - 7. Dezember 97

Unterkunft: **Hotel Antares** x x x x

mit Sauna, neben Matterhornstation  
ZF Fr. 85.-

2-tägiger Skipass: zirka Fr. 115.- für grosses Gebiet

Wegfahrt: Freitagabend, 17.30 h ab Gemeindehausparkplatz  
Hoffen wir nun, dass wir in diesem Jahr am  
Zielort eintreffen.

\*\*\*\*\*

Anmeldung bis **28. November** an:

Kurt Tschui 032 - 685 27 42

Ruth Gyax 01 - 780 22 44

Kurzfristigen Absagen muss ein Unkostenbeitrag verrechnet werden.

# **Stampfli & Lüthi Bedachungen AG**

Langfeldstrasse 29  
4528 Zuchwil  
Telefon 032 685 37 50  
Telefax 032 685 55 73

Natel 077 31 18 63

Blumen sind  
wie ein Gedicht,  
das beglückt  
zum Herzen spricht



## **Blueme-Egge**

Hauptstrasse 48, 4528 Zuchwil  
(Bankgebäude Regio-Bank)

**sport-  
zentrum  
Zuchwil**

Treffpunkt für Sport und Freizeit

Freibad, Hallenbad  
Sauna, Solarium  
Tennis, Minigolf  
Eishalle, Kunsteisbahn  
Sporthalle, Sporthotel  
Restaurant, Shop

Metzgerei  
**Arnold**

Eichenweg 9, 4528 Zuchwil  
Telefon 032 685 32 27

## **Party-Service**

Kalte Buffet  
Warme Buffets  
Gourmetplatten  
Berner Platten

Fragen Sie uns unverbindlich,  
wir beraten Sie gerne!



# Grillplausch II bei Metzgerei Arnold

---

Diesmal stürmten wir die Metzgerei!

Ernst Senior und Ernst Junior zeigten uns das Schneiden und „Ausbeineln“ der verschiedenen Fleischstücke. Hans Tschui durfte sich nach ausführlicher Instruktion an das Binden eines Rollbratens wagen. Es hat einfacher ausgesehen, gäll Hans.

Es wurden Spiesse gerollt, Marinaden kreiert unter Anleitung von Kläri Arnold. Handarbeit war gefragt!

Nach der Arbeit folgte der Schmaus. Es wurde ein lustiger, informativer Abend.

Ein Dankeschön an Familie Arnold.

Die Marinaden dürfen wir im Einverständnis von Familie Arnold für die Daheimgebliebenen abdrucken.



# Noldy's



*So und Mo Ruhetag*

## Speise- Restaurant

*Jeannette und Heinz Arnold-Bach*

*Hauptstrasse 63*

*4528 Zuchwil*

*Tel: 032/685 26 23*

*Fax: 032/685 32 54*



### BSB+Partner Ingenieure und Planer

Leutholdstrasse 4  
4562 Biberist  
Tel 032 671 22 22  
Fax 032 671 22 00

- Statik
- Gesamtplanung und Entwicklung
- Orts- und Regionalplanung
- Wasserversorgung
- Strassenbau
- Kanalisationen, Drainagen
- Verkehrs- und Umweltplanung
- Güterzusammenlegungen
- Vermessung
- Expertisen, Risikoanalysen



*Sauber heizen*  
**sixmadun**

- **Kombi-Heizschränke**
- **Kompakt-Wärmezentralen**
- **Öl- und Gasbrenner**
- **Wärmepumpen**

Schulhausstrasse 22  
4528 Zuchwil

Tel. 032 685 13 81

Amateurarbeiten  
Filme und Zubehör  
Fotoapparate  
Pass - Portrait  
Werbe - Industrie-  
Aufnahmen  
Reportagen  
usw.

# Foto Falisst

Geschäft:  
Bielstrasse 30  
4500 Solothurn  
Tel. 032 622 05 88

Privat:  
Drosselweg 10  
4528 Zuchwil  
Tel. 032 685 37 65

Parkplatz direkt vor dem Geschäft

# MARINADEN

<b><u>Kalb:</u></b>	5	El.	Oel
	2	El.	Senf
	½	Kl.	Rosmarin, gernahen
	½	Kl.	Majoran, gerebelt
	1	Messersp.	Paprika
	½	Zitronen Saft,	und Schale gerieben
	1	El.	Weisswein
	½	Kl.	Aromat

\*\*\*\*\*

<b><u>Rind:</u></b>	5	El.	Oel
	2	El.	Senf
	½	Kl.	Paprika
	1	Messersp.	Curry
	1	Kl.	Streu-mi
	2	Kl.	Worcestershiresauce
	1	Knoblauchzehe	gepresst
		Pfeffer	aus der Mühle

\*\*\*\*\*

<b><u>Schwein:</u></b>	5	El.	Oel
	2	El.	Senf scharf
	½	Kl.	Meerrettich
	1	Messersp.	Thymian, Basilikum, Pfeffer
	2	El.	Weisswein
	1	Prise	Zucker
	1	Knoblauch	gepresst
	1	Kl.	Aromat

Bemerkungen : Restliche Marinade immer für die Sauce oder zum bestreichen benützen.

Wenn möglich Fleisch, Grillgut immer mind. 2 Std. vorher aus dem Kühlschrank nehmen.

Fleisch möglichst 1.Tag vor gebrauch marinieren.





**einfach gut.**

McDonald's Restaurant

Schützenweg 2 4528 Zuchwil Tel.: 032 685 24 27 Fax: 032 685 24 61



## Velos-Motos H. Binggeli

Asylweg 1, Telefon 032 685 66 50

empfiehlt sich für  
Reparaturen von Velos, MTB / Rennern  
und Mofas

Verkauf von Velos, Rennern und MTB

Christian Strebel  
Gartenstrasse 36  
4528 Zuchwil  
Tel. 032 685 44 55  
Fax 032 685 44 51



Restaurant  
**BLUMENFELD**  
täglich geöffnet



Sportlich dabei  
Ihre

**REGIO  BANK**



# TOYOTA

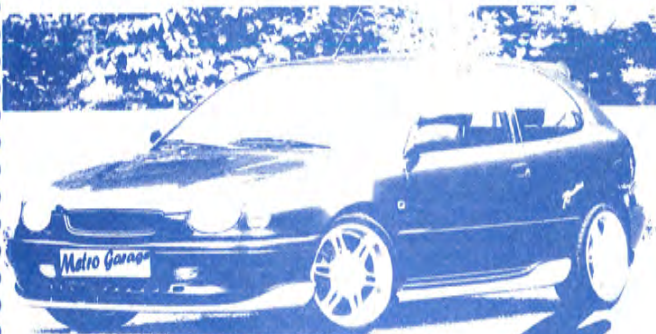

# Metro Garage AG Zuchwile

032 685 66 33





**Noch so klein, und schon soviel**

**Schwein...!!!**



Benjamin und Kerstin sagen allen  
SkiclüblerInnen ein herzliches

**Dankeschön**

für die lieben Glückwünsche und das  
"stachelige" Schweinchen!

---

●

*Berücksichtigen Sie bei Ihren*

*Einkäufen unsere Inserenten!*

●

---



Alpin-, Touren- und Langlaufski  
Ski-, Touren- und Langlaufbindungen  
Skivermietung: Sondermodelle ab Fr. 100.–

**Ski- und Langlaufschuhe**

**Tschui - Sport**  
**Postweg 8**  
**4528 Zuchwil**



Für Servicearbeiten:  
Steinschleifmaschine, Nassband-Schleifmaschine  
Schlittschuh-Schleifmaschine  
Elektronisches Bindungs-Prüfgerät

**Tel. 032 685 48 25 Fax 032 685 56 06**